

## CLUB LÉO LAGRANGE ARMENTIÈRES



### SECTION THÉÂTRE

[EN SAVOIR PLUS](#)

## L'histoire du CLLA Théâtre

---

Le **CLLA Théâtre** prend jour en 1995, rue des Chauffours à Armentières.  
Il est dirigé par *Christophe Hucken* depuis 2006, ayant pris la succession de *Karine Merten & Rosemonde Menez*.

Le **CLLA Théâtre** accueille toute personne à partir de 7 ans (CE1) jusqu'au collège tous les mardis soirs à raison d'une heure par séance. Deux groupes vous sont proposés : les primaires CE1 à CM2 et les collégiens.

Le **CLLA Théâtre** accueille également les lycéens à partir de 16 ans et les adultes tous les vendredis soirs.

Tous les niveaux sont acceptés.

Le but premier est de prendre confiance en soi afin de pouvoir s'exprimer en toute aisance en public.

Un travail à l'année est fait sur différentes pièces afin de préparer un spectacle présenté chaque année au mois de juin.

La comédie, l'humour, le drame, l'improvisation font parties des exercices de travail.

***Toute l'équipe du CLLA Théâtre vous attend pour vous faire découvrir et partager les bienfaits du théâtre !***





## Les informations du CLLA Théâtre

### CONDITIONS

- Adhésion au **CLLA\***
- Être âgé d'au moins 7 ans
- Respecter la charte du Club



### LES RÉPÉTITIONS

- **CE1 à CM2** : mardi de 18h à 19h
- **COLLÉGIENS** : mardi de 19h à 20h
- **ADULTES & LYCÉENS (âge >16 ans)** :  
jeudi de 19h à 20h30 - Saynettes  
vendredi de 19h à 20h30 - Pièces



### TARIFS

#### \* **ADHÉSION 2023/2024 CLLA**

- **105€ : 18 ans et plus**
- **80€ : Étudiants non salariés et demandeurs d'emploi (sur justificatifs)**
- **mineurs :**
  - 1er enfant : 65€
  - 2ème enfant : 60€
  - 3ème enfant : 55€

(valable du 1er septembre au 31 août 2024)

Ajouter 5€ si vous n'habitez pas Armentières



➡ **CELA M'INTÉRESSE** ⬅

**LE TEAM**

## Le TEAM du CLLA Théâtre

---



*Christophe Hucken*  
Animateur  
CLLA Théâtre

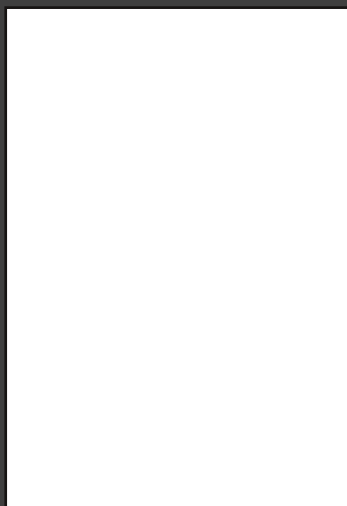

*Claire Baron*  
Responsable  
CLLA Théâtre



*Delphine Storck*  
Responsable adultes  
CLLA Théâtre



*Voahirana Pottier*  
Responsable jeunes  
CLLA Théâtre

LIEU &  
CONTACT

## Lieu & contact du CLLA Théâtre

### GOOGLE STREET CLLA THÉÂTRE



### LIEU

82, rue des Chauffours  
59280 - Armentières

### CONTACT

Tél : 03 20 77 09 40

[jeunes@ccla.fr](mailto:jeunes@ccla.fr)

### LA SALLE PRINCIPALE DU THÉÂTRE



### GOOGLE MAP CLLA THÉÂTRE



### REJOIGNEZ LES RÉSEAUX SOCIAUX DU CLLA THÉÂTRE



➡ CELA M'INTÉRESSE ⬅

PHOTOS

### LA VIDÉO CLLA THÉÂTRE

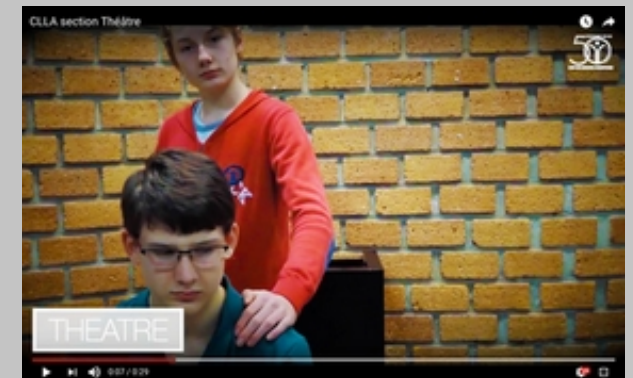





***Toute l'équipe de CLLA Théâtre vous attend pour vous faire découvrir  
et partager les bienfaits du théâtre !  
Rejoins-nous vite et apprends à t'exprimer en public !***

**➡ CELA M'INTÉRESSE ⬅**

