CLUB LÉO LAGRANGE ARMENTIÈRES

SECTION CYBER-ESPACE

EN SAVOIR PLUS

L'histoire du CLLA Cyber-Espace

Le ***CLLA Cyber-Espace*** a été crée en juillet 2000, dans le cadre du projet "Cyberpoint relais" financé entre autres par la région Hauts de France pour lutter contre la fracture numérique.
Il était géré à ses débuts par *Franck Vanraes* et *Olivier Salingre*.

Le ***CLLA Cyber-Espace*** disposait au départ de 8 ordinateurs.

Suite à un nouveau projet en partenariat avec le Bureau Information Jeunesse de la ville d'Armentières (B.I.J.), quatre nouveaux ordinateurs ont pu être financés.

Aujourd'hui, Olivier initie des groupes comme des particuliers à différents ateliers comme la navigation sur internet, le traitement de texte, le tableur, la création d'un diaporama, etc.

Depuis plus de 10 ans, l'association "Bel Âge" d'Armentières utilise chaque semaine le ***CLLA Cyber-Espace*** pour s'initier et garder un lien numérique avec leur famille.

En résumé, le but du ***CLLA Cyber-Espace*** est de permettre à tout le monde d'accéder au multimédia et d'être initié à l'informatique.

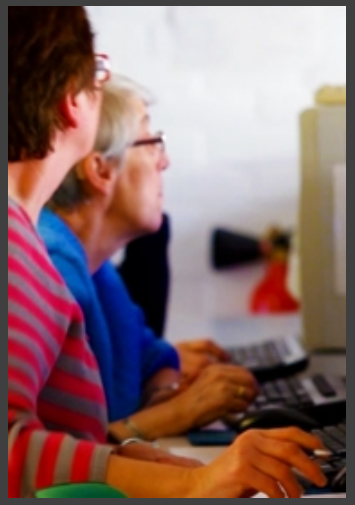

Toute l'équipe du CLLA Cyber-Espace vous attend pour vous faire découvrir et partager sa passion de l'informatique !

LES INFORMATIONS

Les informations du CLLA Cyber-Espace

CONDITIONS

- Ouvert au grand public
- Sans condition particulière à part respecter la charte du Club

LES INITIATIONS

- Des initiations individuelles sont possibles le mercredi de 13h30 à 19h
- Des initiations en groupe sont possibles sans supplément de prix, sur demande (minimum 3 personnes)

LE MULTIMÉDIA

- Internet : Navigation sur le net et consultation d'E-mails
- Bureautique : Word / Excel / Powerpoint / Publisher / Suite OpenOffice / Retouche photos ...

TARIFS

SANS ADHÉSION 2023/2024 CLLA

- plein tarif : 3€ / heure
- demi-tarif : 1,5€ / heure

*AVEC ADHÉSION 2023/2024 CLLA**

- tarif adhérent : 1€ / heure

** ADHÉSION 2023/2024 CLLA*

- *105€ : 18 ans et plus*
- *80€ : Étudiants non salariés et demandeurs d'emploi (sur justificatif)*
- *mineurs :*
  - *1er enfant : 65€*
  - *2ème enfant : 60€*
  - *3ème enfant : 55€*

(valable du 1er septembre au 31 août 2024)

Ajouter 5€ si vous n'habitez pas Armentières

CELA M'INTÉRESSE

LE TEAM

Le TEAM du CLLA Cyber-Espace

Olivier Salingre
Responsable du
CLLA Cyber-Espace

LIEU & CONTACT

Lieu & contact du CLLA Cyber-Espace

GOOGLE STREET CLLA CYBER-ESPACE

LIEU

82 rue des Chauffours
59280 Armentières

CONTACT

Tel : 03 62 27 92 98 / 03 20 77 09 40
cyber@clla.fr

LA SALLE DU CLLA CYBER-ESPACE

HORAIRES

- ***Mercredi*** **: 13h30/19h**
- ***Vendredi*** **: 8h30/12h**

REJOIGNEZ LES RÉSEAUX SOCIAUX DU CLLA CYBER-ESPACE

LA VIDÉO CLLA CYBER-ESPACE

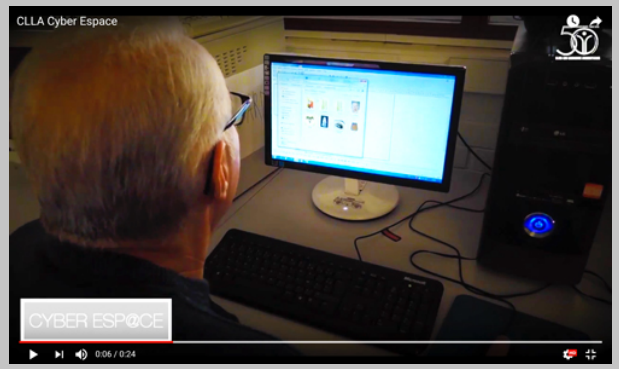

CELA M'INTÉRESSE

PHOTOS

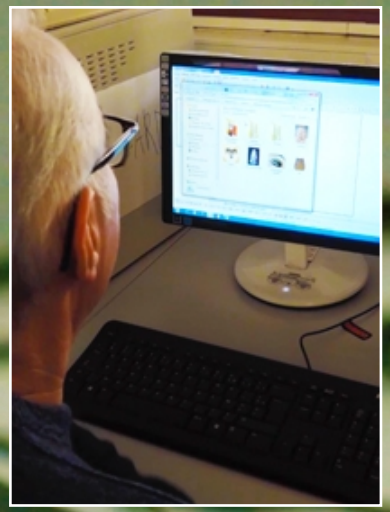

Toute l'équipe de CLLA CYBER-ESPACE vous attend pour vous faire découvrir et partager sa passion de l'informatique !
Ne restez plus isolé et apprenez les outils informatiques actuels !

CELA M'INTÉRESSE

© CLUB DE LOISIRS LÉO LAGRANGE ARMENTIÈRES

82 rue des Chauffours
59280 Armentières
TÉL : 03 20 77 09 40
secretariat@clla.fr / www.clla.fr

RÉALISATION : OLIVIER SALINGRE/CLLA/2023